

# 完了報告書（サンプル）

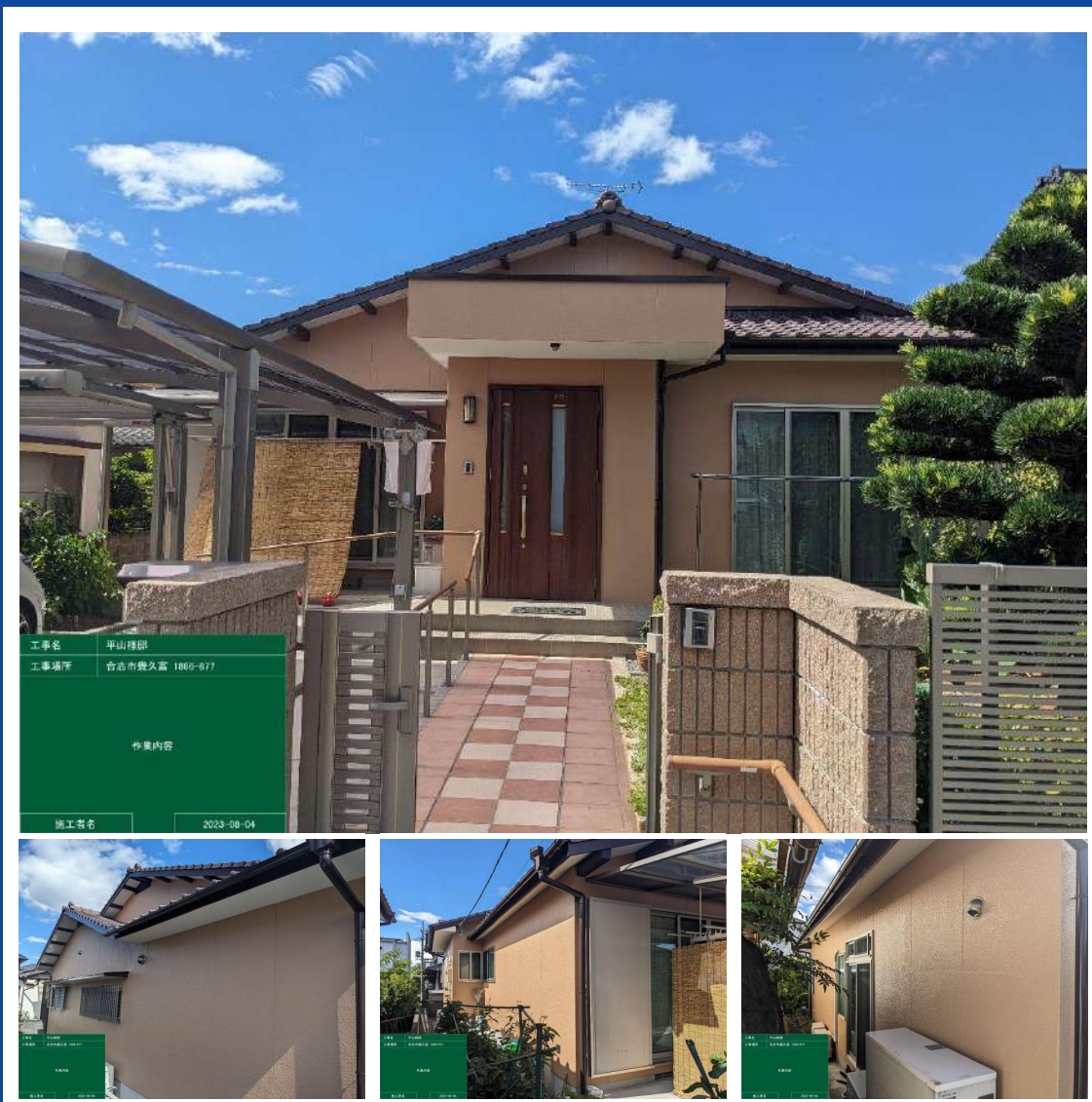

〇〇様邸  
熊本県熊本市

着工日 :  
完工日 :  
作成日 :

## 外壁/施工前



施工前の状態です。

## 西面/施工前



施工前の状態です。



施工前の状態です。



施工前の状態です。

### 破風/施工前



施工前の状態です。

### 庇/施工前

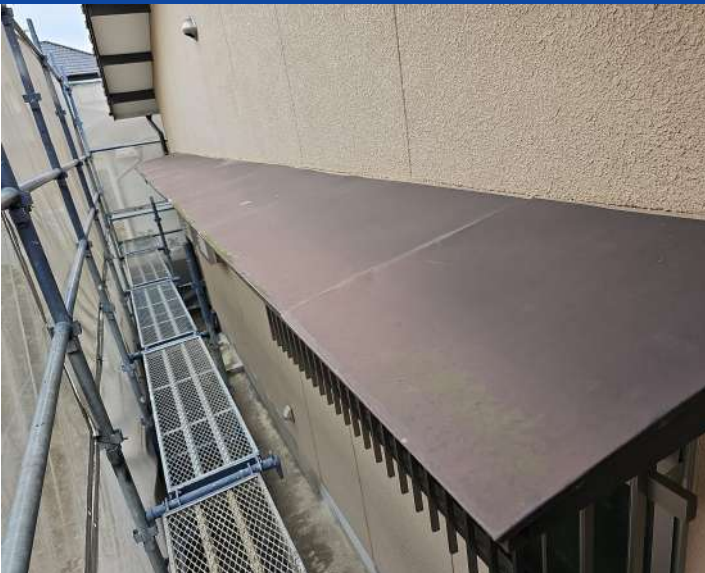

施工前の状態です。



## 外壁/高压洗浄



建物に付着した汚れや旧塗膜を落としました。十分に乾いてない状態で塗装をすると、剥離などの原因になるため、十分に乾燥させました。

## 軒天/高压洗浄

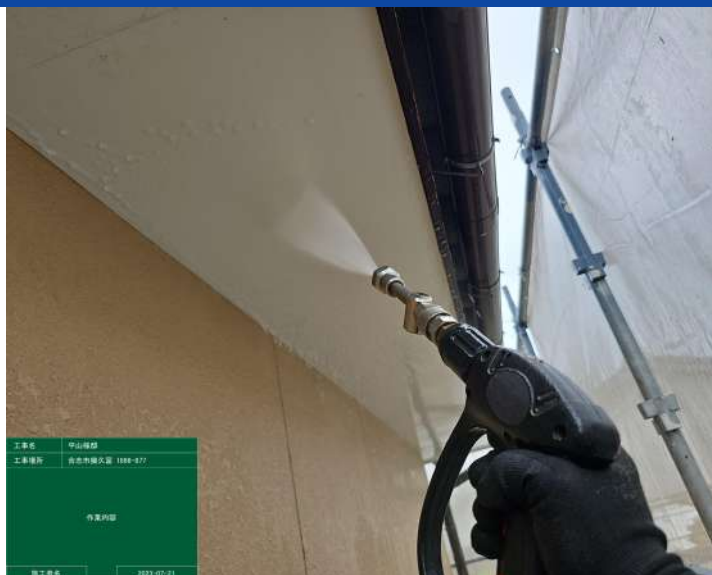

建物に付着した汚れや旧塗膜を落としました。十分に乾いてない状態で塗装をすると、剥離などの原因になるため、十分に乾燥させました。

## 土間/高压洗浄



駐車場の土間もサービスで高压洗浄を行っております。

## ケレン



汚れ、サビ、旧塗膜等を落とし塗料の付着をよくするための作業を行いました。

## 底/ケレン

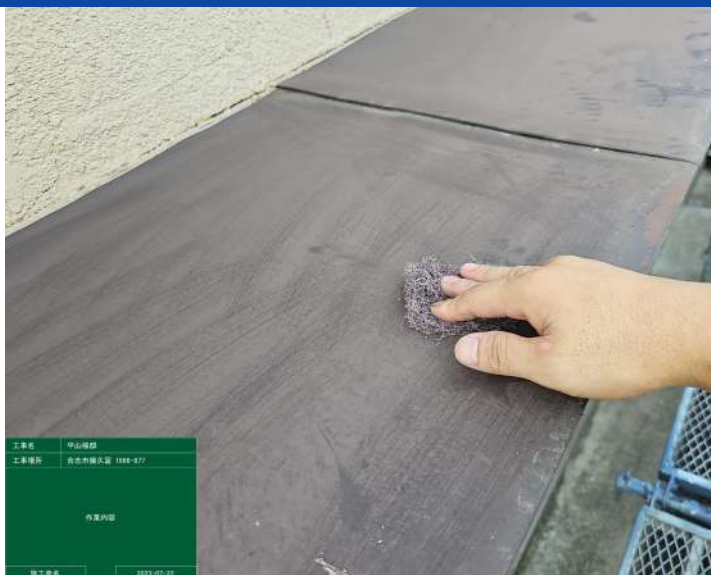

汚れ、サビ、旧塗膜等を落とし塗料の付着をよくするための作業を行いました。

## 雨樋/錆止め



鉄部に関しましては錆発生の有無に限らずケレン後錆止めを塗布いたしました。

## 庇/錆止め



鉄部錆止め塗布。

## 屋根/錆止め

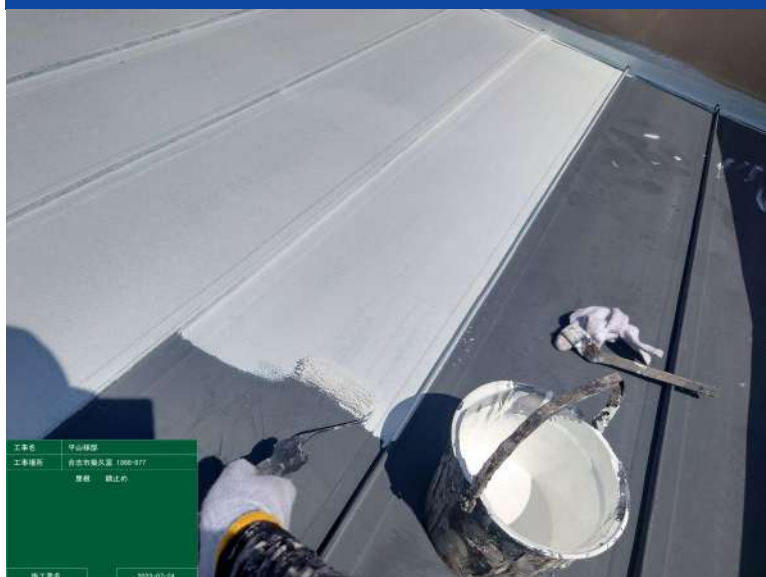

鉄部錆止め塗布。

## 破風/下塗り



木部下塗り塗布。



## 外壁/ひび割れ補修 (0.3mm以下)



塗装前に、下地の状態をチェックして、問題がある箇所の補修をしました。

## 外壁/ひび割れ/下地補修



コーキング前プライマー塗布。

## 外壁/ひび割れ/ひび割れ補修 (0.3mm以下)

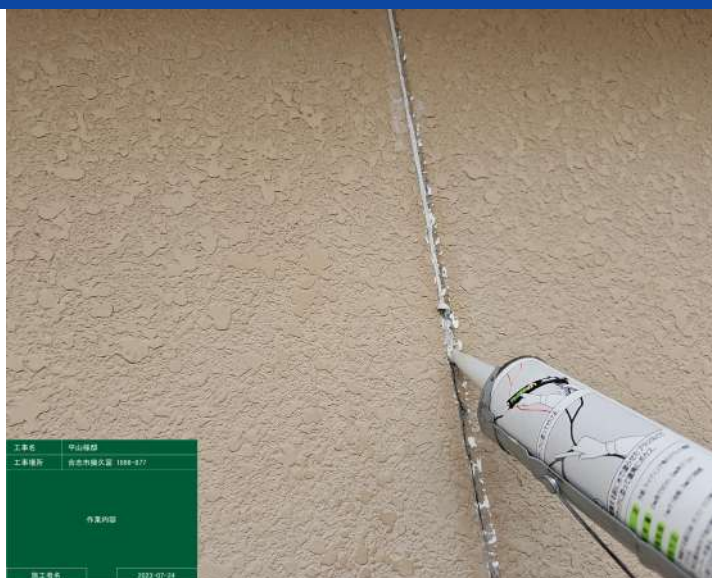

ひび割れコーキング充填。

ひび割れ補修 (0.3mm以下)



既存シリコンシーリング撤去。

ひび割れ補修 (0.3mm以下)



既存シリコンシーリング撤去。

外壁/ひび割れ補修 (0.3mm以下)



ひび割れ部パターン補修吹き。



## 外壁/ひび割れ補修 (0.3mm以下)



ひび割れ部パターン補修吹きヘッドカット。



材料搬入。ニューモルコンNEO (色番1031) → 軒天上塗り材。  
リファインMF (色番17-60H) → 外壁上塗り材。  
ホワイトフィラーAII → 外壁下塗り材。



材料搬入。マックスシールドF (色番19-65B)。  
雨戸上塗り材。



材料搬入。マックスシールドF（色番255チョコレート）。樋及び幕板上塗り材。

### 軒天/下塗り

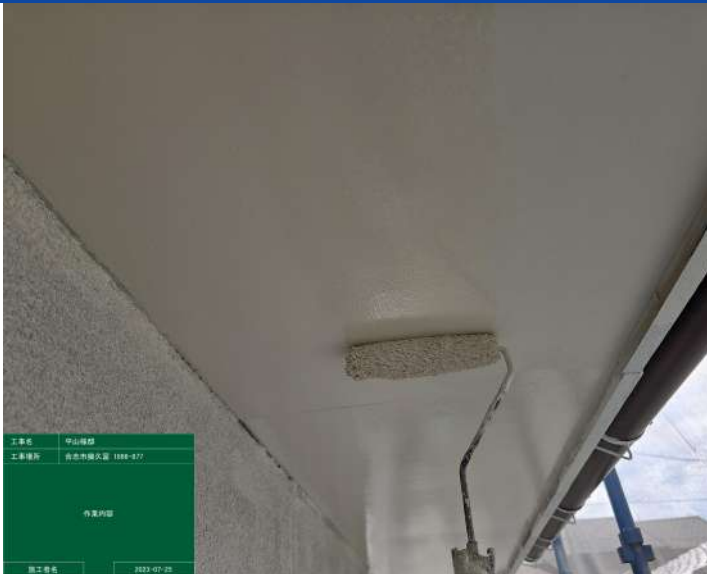

軒天下塗り塗布。

### 軒天/上塗り

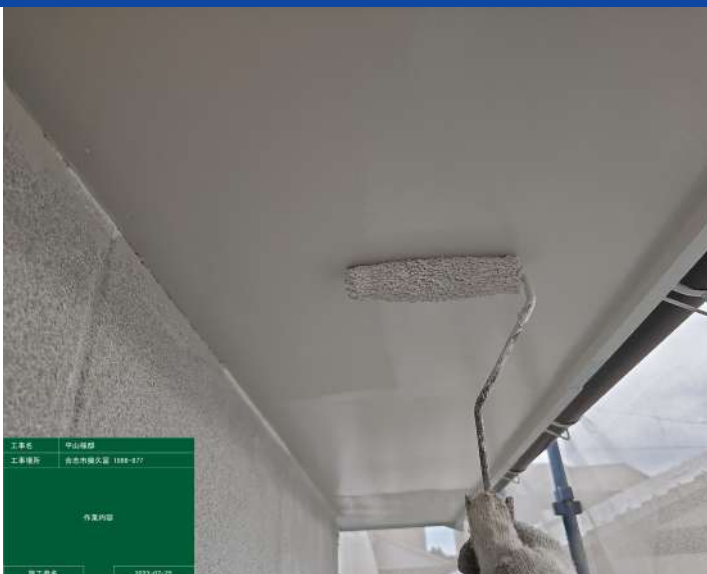

軒天上塗り塗布。

## 外壁/下塗り



塗装における最初の工程です。下塗り材には、上塗り材との密着を良くする役割があります。

## 外壁/中塗り

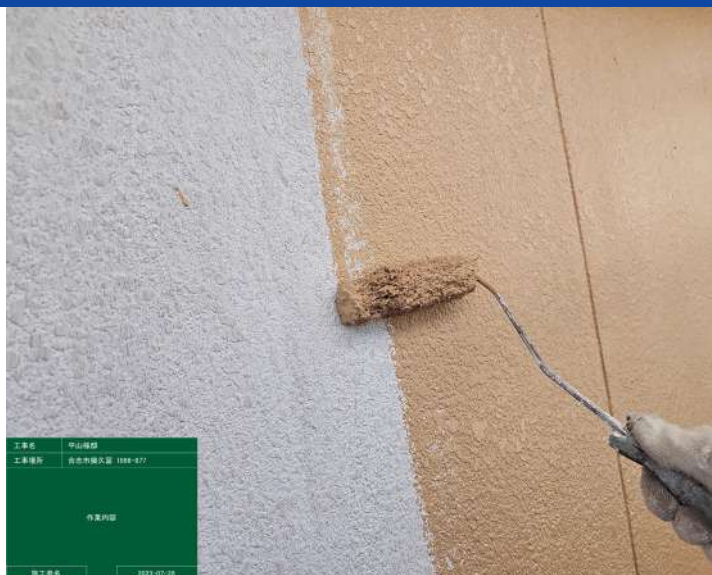

上塗り材を塗布する工程です。

## 外壁/上塗り



上塗り材を塗布する工程です。これで外壁の塗装の工程は完了です。



## 下塗り



室外機カバー下塗り塗布。

## 上塗り

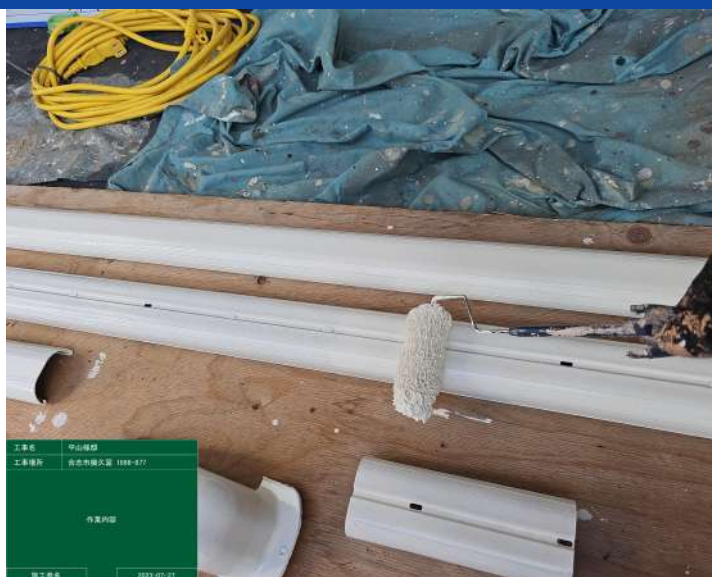

室外機カバー上塗り塗布。

## 破風/中塗り



幕板・破風板中塗り塗布。

## 破風/上塗り



## 雨樋/下塗り



## 雨樋/上塗り



## 雨戸/ケレン



雨戸ケレン清掃。

## 雨戸/下塗り

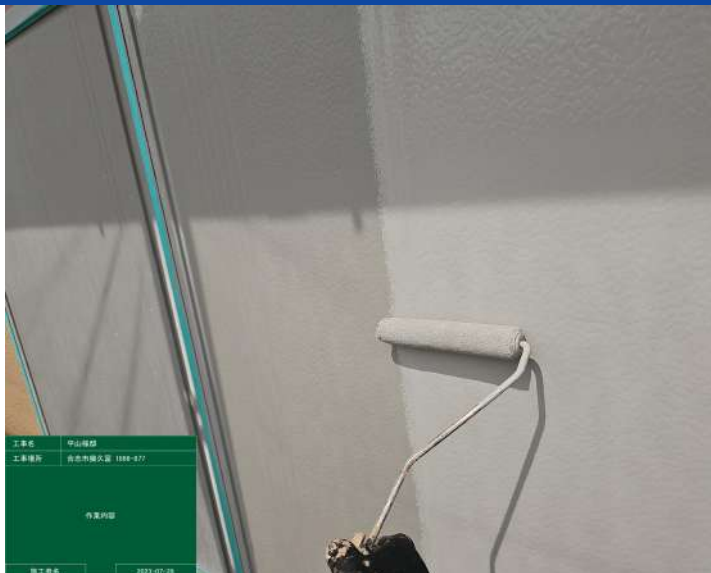

雨戸下塗り塗布。

## 雨戸/上塗り



雨戸上塗り塗布。



## 庇/中塗り



庇中塗り塗布。

## 庇/上塗り



庇上塗り塗布。

## 屋根/中塗り



玄関上瓦棒中塗り塗布。

## 屋根/上塗り



玄関上瓦棒上塗り塗布。

## 雨戸/施工完了



雨戸完工写真。

## 軒天/施工完了

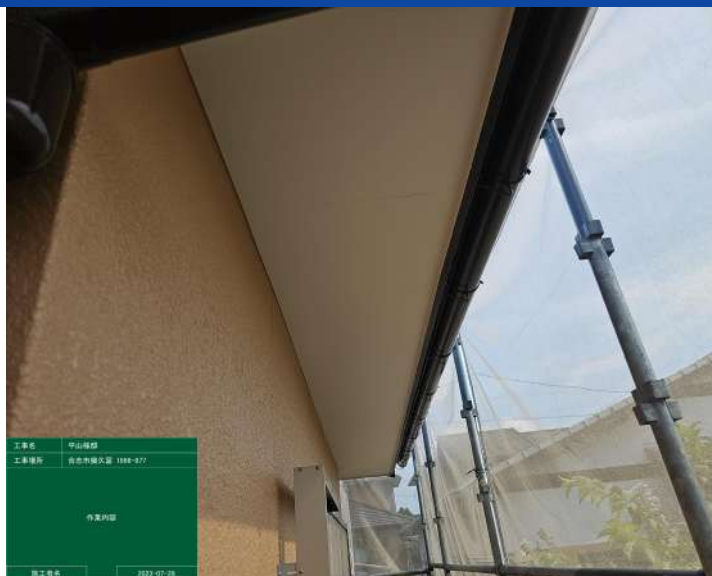

軒天完工写真。

## 雨樋/破風/施工完了



雨樋完工写真。

## 破風/施工完了

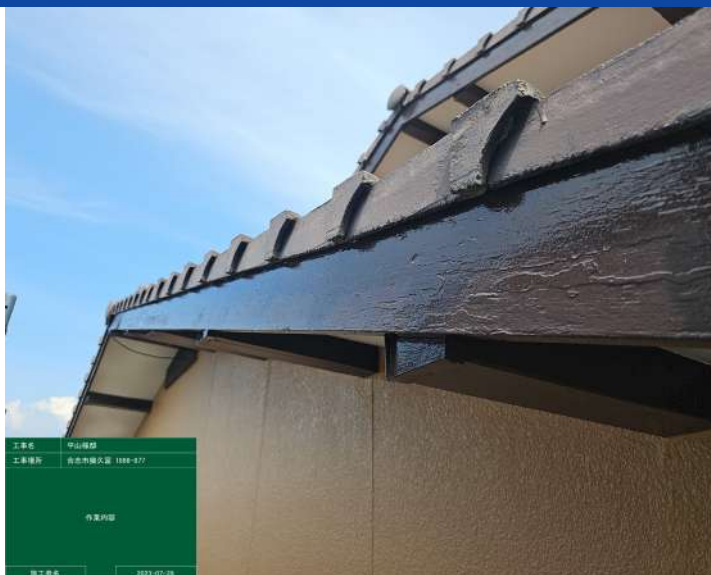

幕板・破風板完工写真。

## 外壁/施工完了



外壁完工写真。



## 庇/施工完了

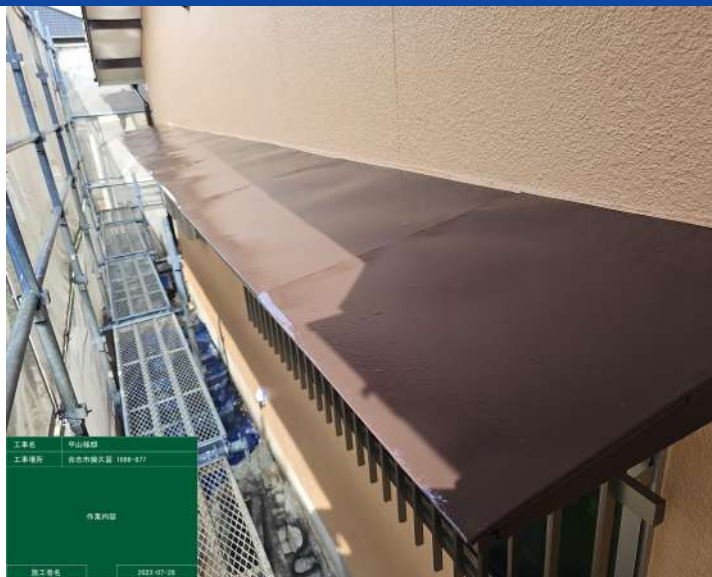

庇完工写真。

## 屋根/施工完了

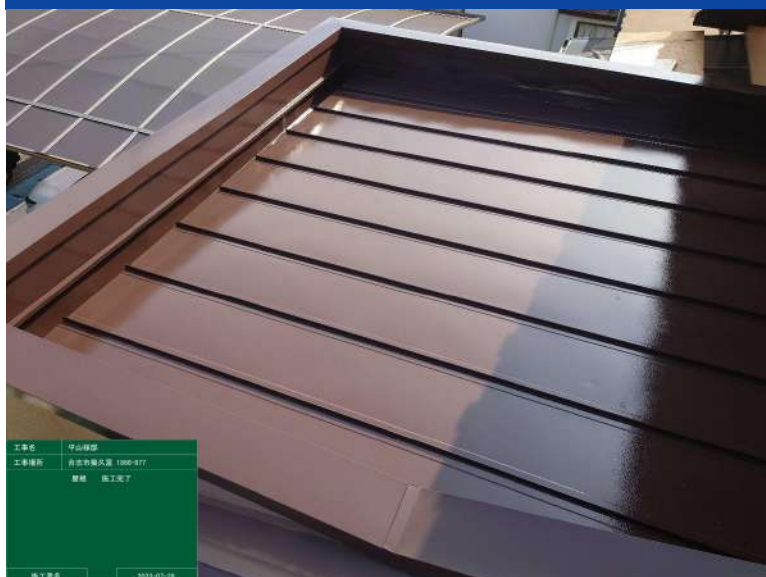

玄関上瓦棒完工写真。

## 西面/施工完了



完工写真（西面）

## 北面/施工完了



完工写真（北面）

## 東面/施工完了



完工写真（東面）

## 南面/完了検査



完工写真（南面）